

Accessoires

Feuille1

Accessoires comédiens: Nom de l'accessoire	Quantité	Séquence	Plans	Fournisseur	Entrée / Sortie
appareil de mesure électrocardiogramme (examen médical)	1	5 12 et 13	cpam		
balance poids (examen médical)	1	5 4 et 5	cpam		
bouteilles de bière en verre	2 ou 3	3 1 et 2	chercheur d'images		
canettes de bière	2 ou 3	3 1 et 2	chercheur d'images		
casque audio pour tests auditifs (examen médical)	1	5 10 et 11	cpam		
Convocation de la CPAM pour venir au centre	1	1 1 et 2	cpam		
Ecouteurs IPOD	1 1, 2, 4, 5, 7		chercheur d'images		✓
fiche de résultats d'analyse audio	1	6	5 cpam		
mètre de mesure taille (examen médical)	1	5	6 cpam		
ordinateur portable	1	3 1 à 5	chercheur d'images		✓
seringue pour prise de sang (examen médical)	1	5	9 cpam		
stéthoscope (examen médical)	1	6 1 et 2	cpam		
tenu de médecin (examen médical)	1 5 et 6		cpam		
Faux sang (examen médical)	1	5	cpam		
tenu d'infirmière (examen médical)	1 4 et 5		cpam		
protections auditives (examen médical)	1	6	6 chercheur d'images		✓

Accessoires Technique: Nom de l'accessoire	Quantité	Scene	Plan	Fournisseur
parapluie (protection caméra extérieur)	1			chercheur d'images
Praticable caméra : ajout de hauteur	à déterminer			chercheur d'images
ordinateur portable (vide carte)	1			chercheur d'images
mandarines RAVAU	3			Guillaume RAVAU
Slider Saw what	1			Saw what
Rallonge courant RAVAU	1			Guillaume RAVAU
Enrouleur 50 m Fabien	1			chercheur d'images
Trepied caméra Fabien + 2 rotules	1			chercheur d'images
Gaffer	2			chercheur d'images
Spoon / diffuseur	1			chercheur d'images
Trepied caméra Thibaud (pour slider)	1			Thibaud
Canon 5D mark 2	1			Thibaud
Eclairage LED Thibaud	1			Thibaud
Pied micro pour éclairage LED	1			Thibaud
Matériel son Thibaud	1			Thibaud
Lecteur de cartes	1			Thibaud
Appareil photo (Canon 350D)				Fabien

CONVOCATION

Conformément au désir que vous avez exprimé de réaliser un Examen Périodique de Santé,

NOUS VOUS RECEVRONS

au Centre d'Examens de Santé - 8, rue Girard Madoux à CHAMBERY

3^e ETAGE

Si le jour indiqué, ci-dessus, ne vous convient pas, veuillez nous en informer, dès réception de cette convocation, au 04.79.62.14.61. Nous vous proposerons un autre rendez-vous.

RECOMMANDATIONS IMPORTANTES

- ⇒ Vous devez obligatoirement venir A JEUN
- ⇒ Si vous avez un traitement, ne l'interrompez pas, en particulier si vous êtes traité(e) pour hypertension artérielle, maladie cardio-vasculaire ou diabète.

PENSEZ A APPORTER

- ⇒ Cette convocation,
- ⇒ Les questionnaires ci-joints, remplis,
- ⇒ Vos lunettes (vision de près et/ou de loin),
- ⇒ Votre carnet de vaccination.

PLAN D'ACCES ET DEROULEMENT DE VOTRE EXAMEN

↳ Voir au Verso

Examen audiométrique du 08 12 2011 8h16

Dernière calibration 02 09 2011 11h56

Nom : **TEVOUT**
 Né le : **25/12/1990**
 Sexe : **M**

Prénom : **Emeric**
 Age : **20** ans
 Id : **B1o3n4n8e i7d9é1e**

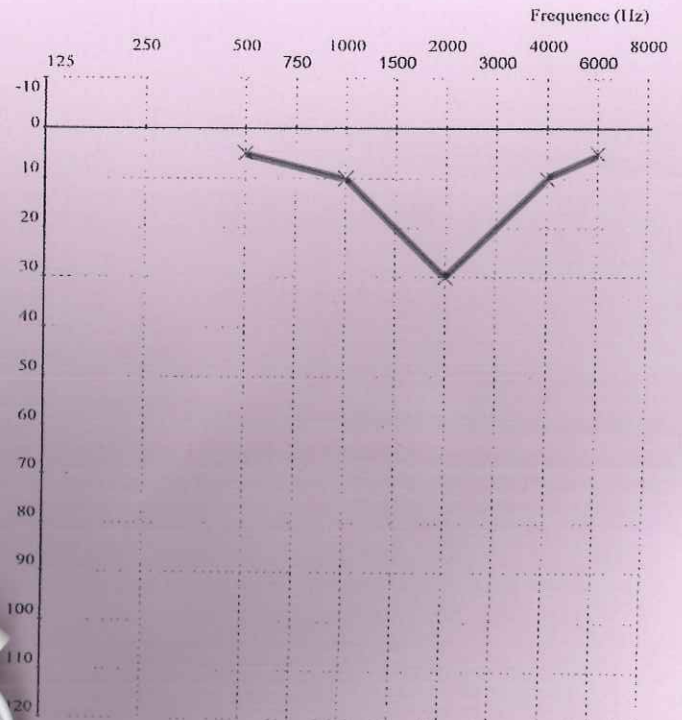
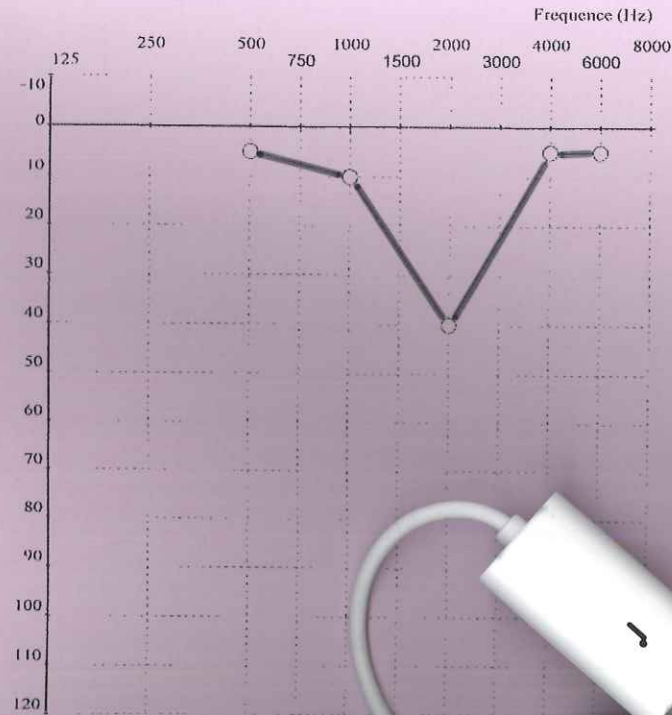

Perte (dB HL)

Oreille droite

Perte (dB HL)

Oreille gauche

Droite

Pas de réponse

Test douteux

Médin (18/1029)

Gauche

Pas de réponse

Test douteux

Résultats

Trou auditif bilatéral, besoin de l'audition à contrôler par ORL.

Fréquence (Hz)	Oreille droite (dB HTL)	Oreille gauche (dB HTL)
500	5	5
1000	10	10
2000	40	30
4000	5	10
6000	5	5

	Indices		
	Oreille droite (dB HTL)	Oreille gauche (dB HTL)	Moyenne
M 4	15	15	14
P 2	23	20	21

Conditions d'examen	
Emission : Continu	Pas : 5dB
Mode : Manuel	